

Dimanche 21 novembre 2021 (de 9h00 à 13h00) : « LA CHAPELLE SAINT-JEAN » (84.F.2.2.)

Dominant la combe de la Canaud, dans un lieu propice à la méditation, cette chapelle est tout ce qui reste d'un ancien ermitage médiéval citée en 1154. C'est une construction à nef unique et abside semi circulaire. La dernière rénovation date de 1938 et a été offerte comme don, en guise de prière, en espérant que la guerre ne soit pas déclarée...

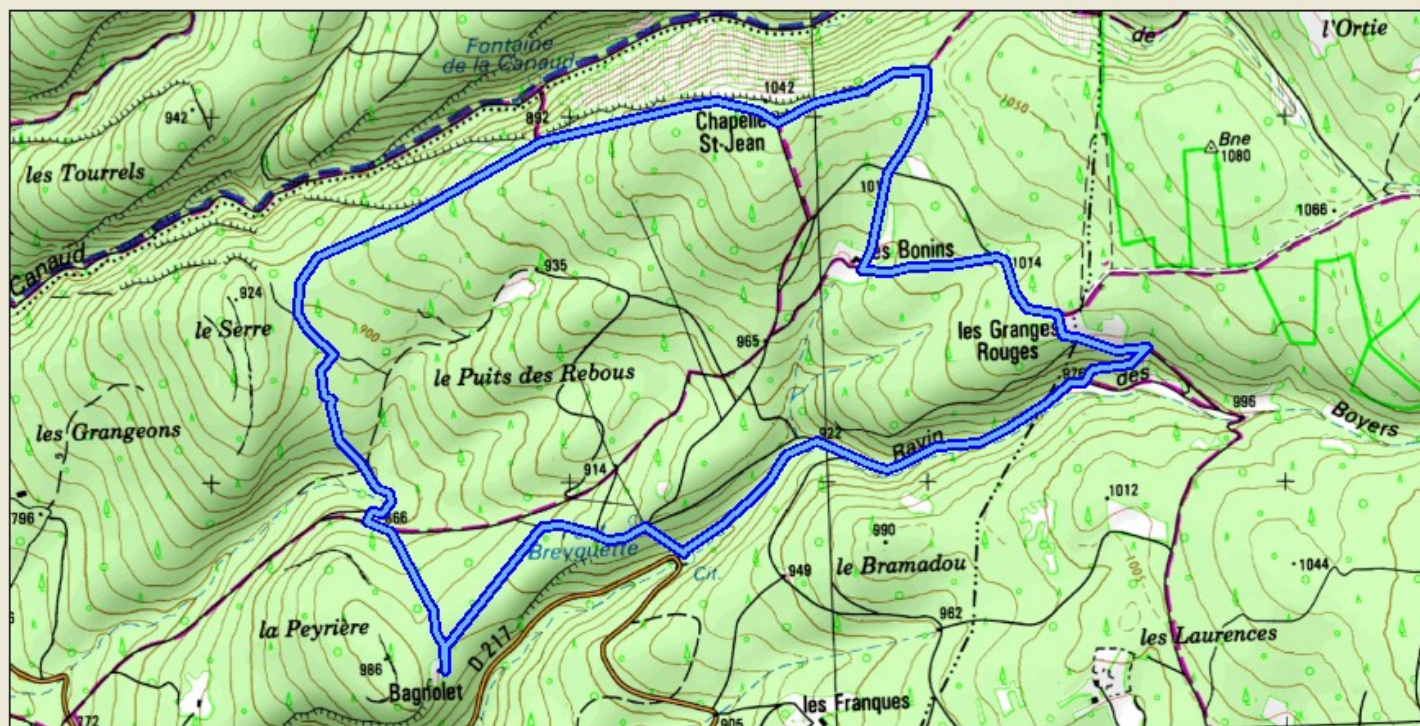
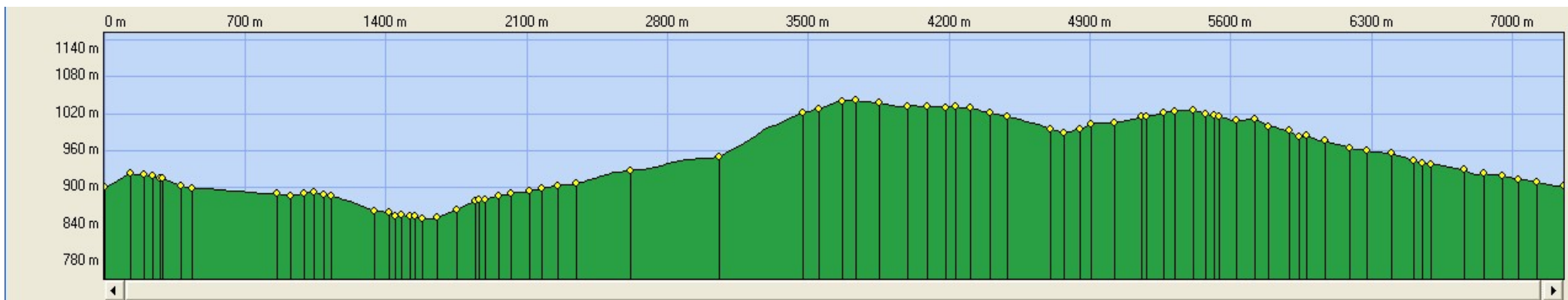

Distance à plat :	7253.07 m
Distance réelle :	7282.10 m
Altitude minimum :	849 m
Altitude maximum :	1042 m
Dénivelée positive :	266 m
Dénivelée négative :	265 m
Diff. d'altitude :	0 m
Distance :	
Altitude au sol :	

Exporter...
Aide
Fermer