

Samedi 5 novembre 2016 (de 9h.00 à 12h.30) : « LA CRETE DES EYMES » (B.10.41.)

Petite incursion dans la forêt domaniale du Ventouret, partie orientale, peu connue, du massif du Ventoux, qui se situe près du chalet Reynard sur la route de Sault, la dernière à être aménagée en 1946 ; sur ce lieu, jadis très fréquenté (bergers, fabricants de glaces), on n'y a pas trouvé, à ce jour, de vestiges permettant d'établir la présence d'une population sédentaire...

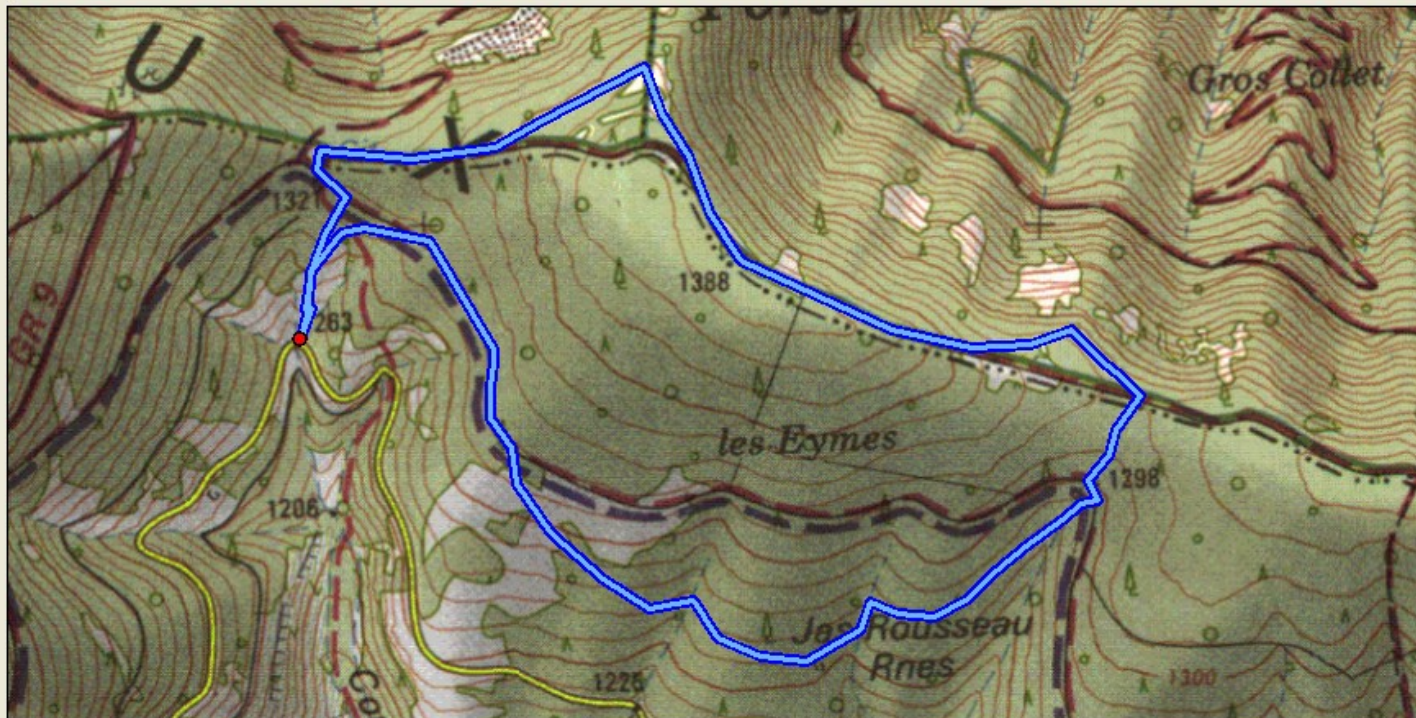
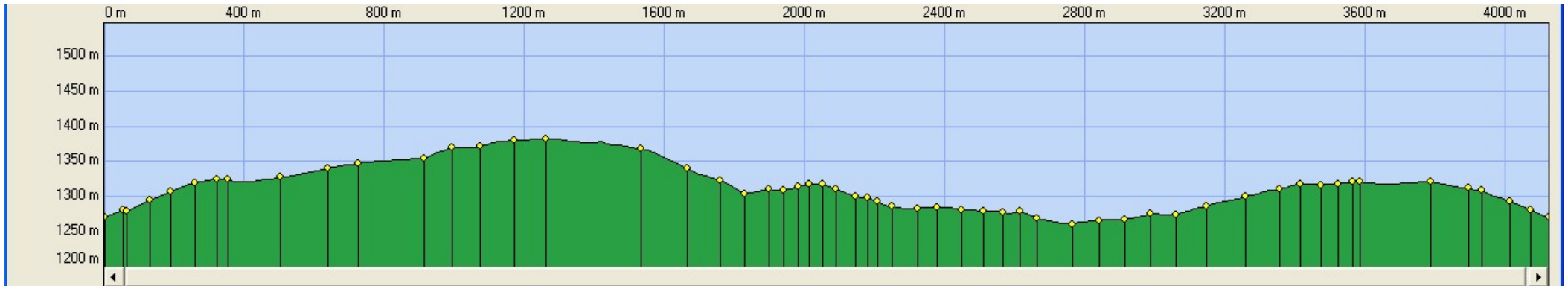

Distance à plat :	<input type="text" value="4095.36 m"/>
Distance réelle :	<input type="text" value="4127.17 m"/>
Altitude minimum :	<input type="text" value="1260 m"/>
Altitude maximum :	<input type="text" value="1382 m"/>
Dénivelée positive :	<input type="text" value="207 m"/>
Dénivelée négative :	<input type="text" value="206 m"/>
Diff. d'altitude :	<input type="text" value="0 m"/>
Distance :	<input type="text"/>
Altitude au sol :	<input type="text"/>

Exporter...

Aide

Fermer