

Samedi 10 décembre 2016 (de 9 h.00 à 13 h.00) :

« DES GRANGES ROUGES A LA CHAPELLE SAINT-JEAN » (F.2.2.)

Dominant la combe de la Canaud, dans un lieu propice à la méditation, cette chapelle est tout ce qui reste d'un ancien ermitage médiéval .

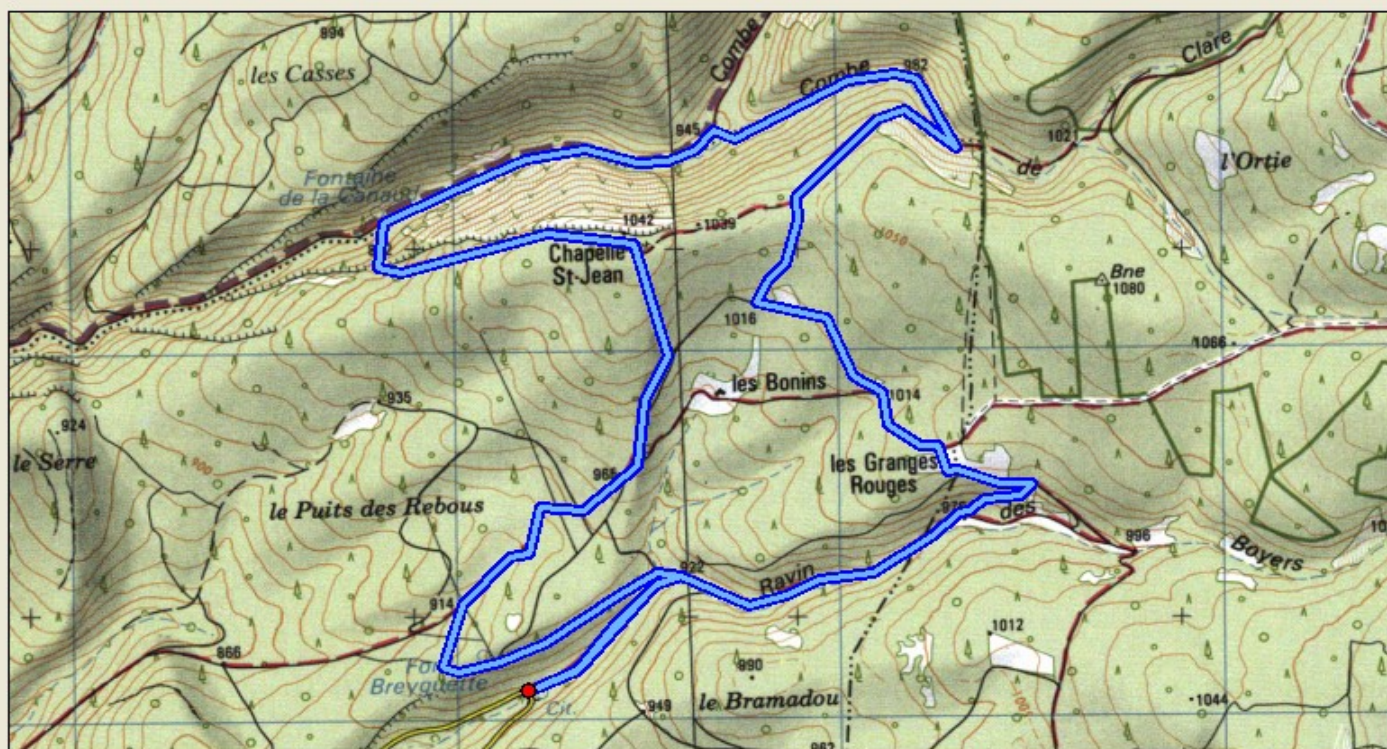
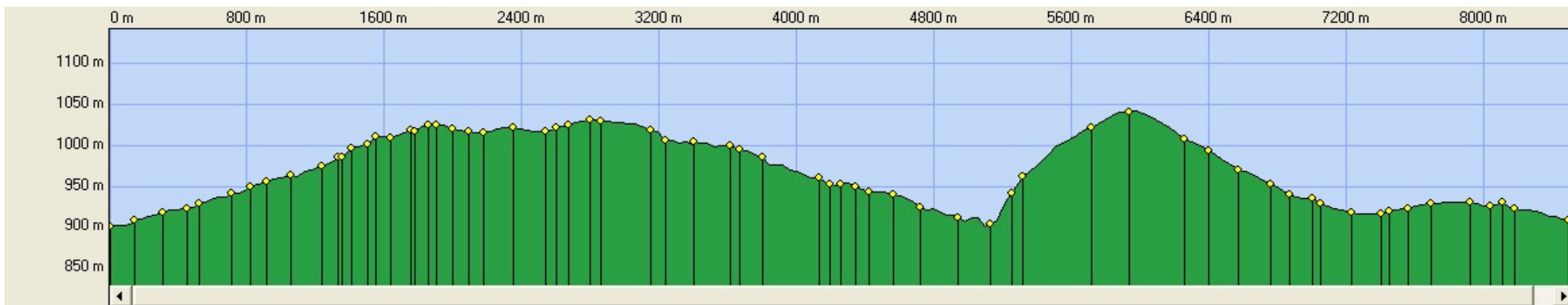

Distance à plat :	<input type="text" value="8591.07 m"/>
Distance réelle :	<input type="text" value="8639.80 m"/>
Altitude minimum :	<input type="text" value="900 m"/>
Altitude maximum :	<input type="text" value="1041 m"/>
Dénivelée positive :	<input type="text" value="351 m"/>
Dénivelée négative :	<input type="text" value="350 m"/>
Diff. d'altitude :	<input type="text" value="0 m"/>
Distance :	<input type="text"/>
Altitude au sol :	<input type="text"/>

[Exporter...](#)

[Aide](#)

[Fermer](#)